Arcinfo

01.09.2016, 14:17 Actualisé le 01.09.2016 à 14:22

Un scootériste perd la vie au Crêt-du-Locle

Accident mortel

Ce jeudi matin, un scootériste est décédé à la suite d'une collision avec une voiture au Crêt-du-Locle.

Jeudi à 7h15, une voiture conduite par un habitant de La Chaux-de-Fonds, âgé de 26 ans, circulait sur la route cantonale au Crêt-du-Locle, en direction ouest. En bifurquant à gauche pour se rendre sur un parking, une collision s'est produite avec un scooter, conduit par un habitant des Brenets de 52 ans, qui circulait en sens inverse.

A la suite au choc, le scootériste s'est retrouvé coincé sous la voiture. Il a dû être désincarcéré. Malgré les soins apportés par les ambulanciers et le Smur, il est décédé sur les lieux de l'accident.

La route a été fermée à la circulation jusqu'à 11h50 pour les besoins du constat.

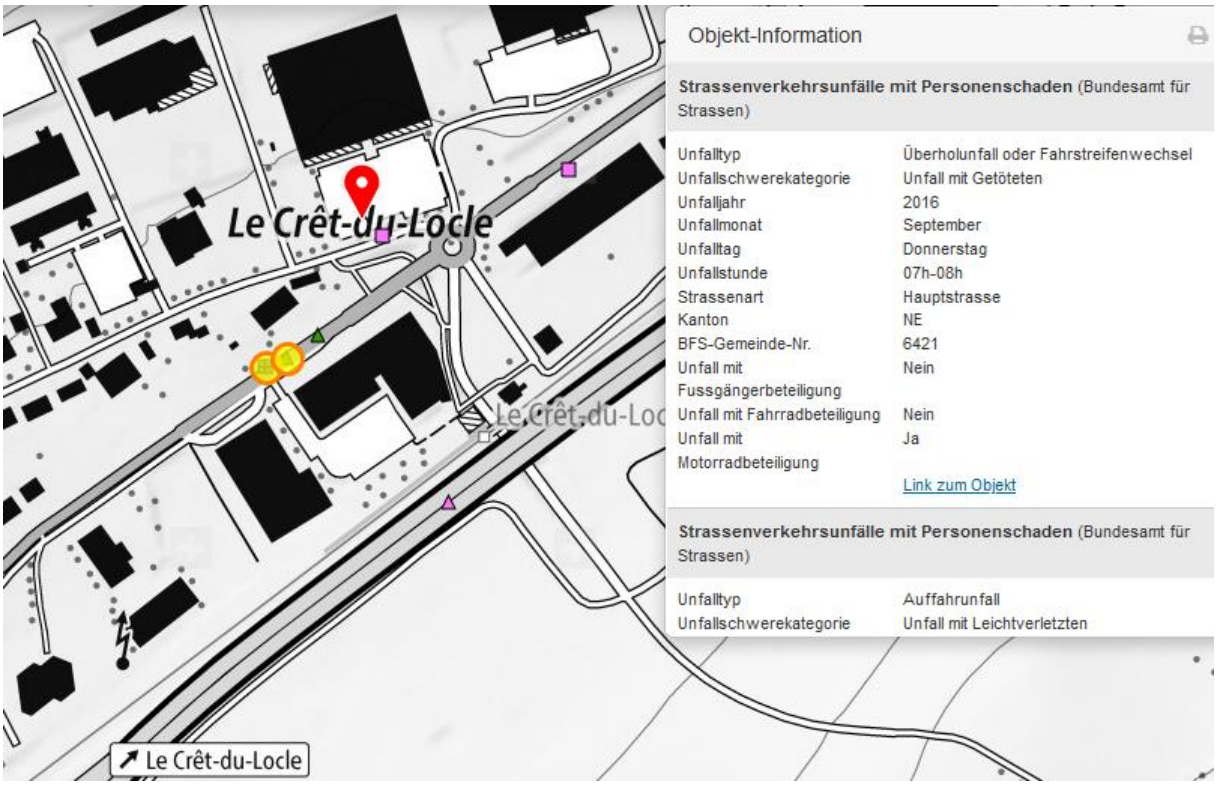

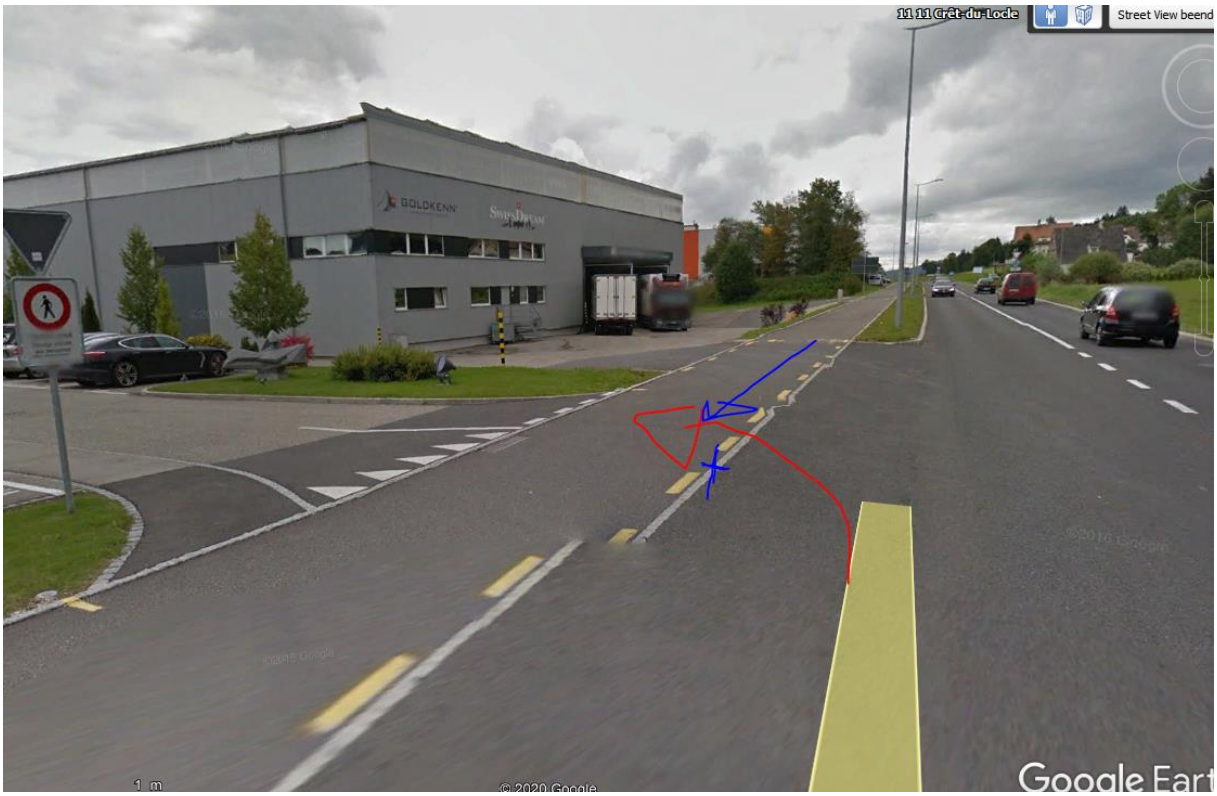

Sender ist sehr hoch und bei Aufnahmen von street-view noch nicht erstellt.

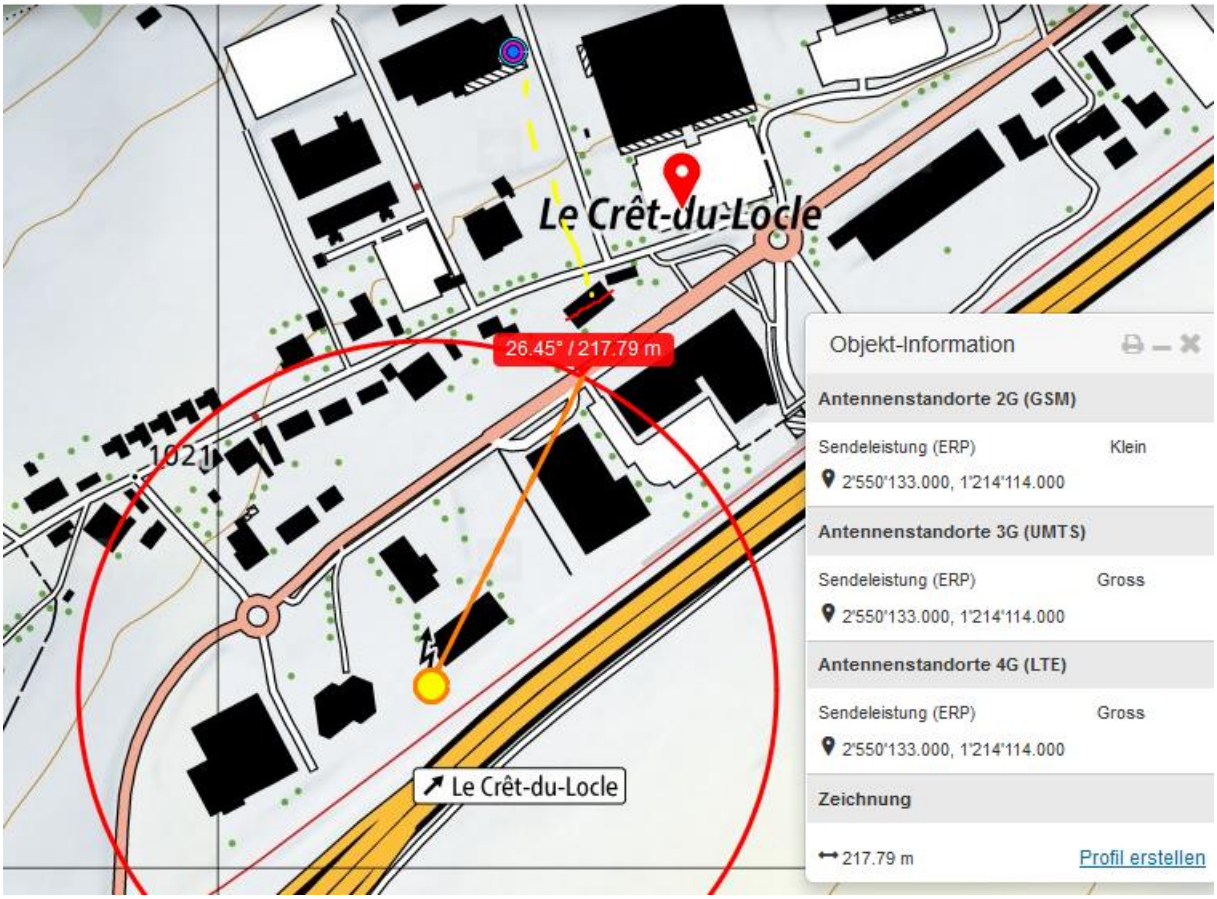

Dieser Sender ist eben erst in Betrieb gegangen

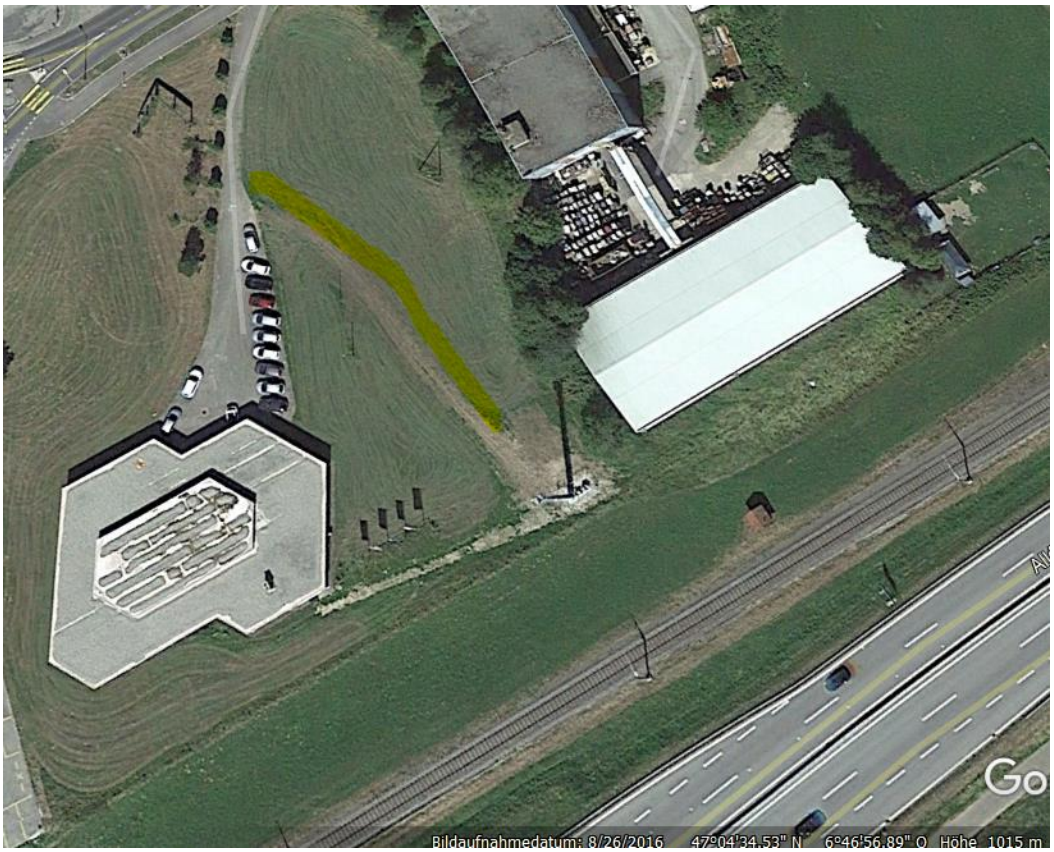

Wetter:

Lenzerheide, Au, am 1.9. jeweils trocken

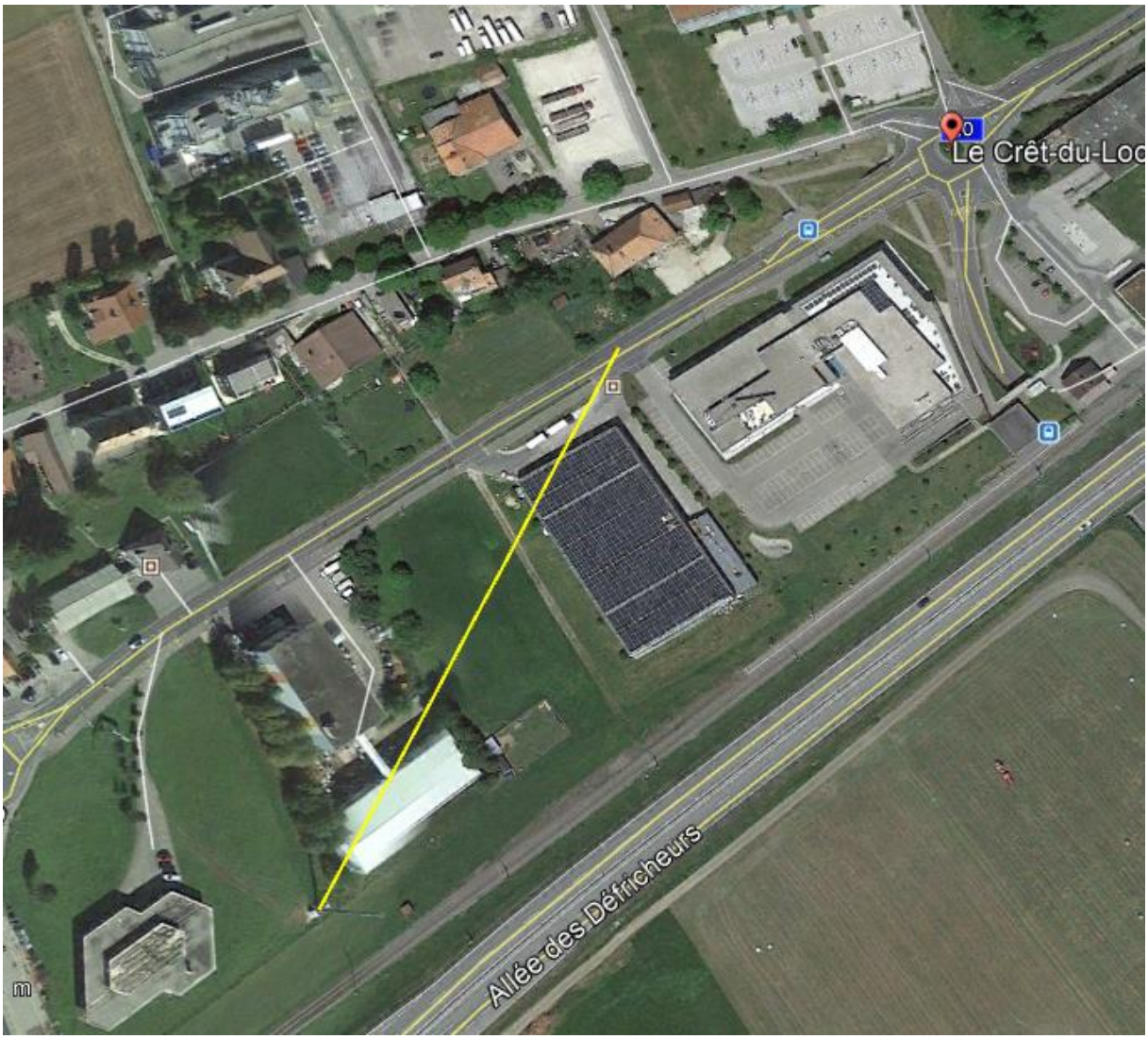

Der Sender im Osten wird abgeschirmt, aber am Gebäude schräg vor der Unfallstelle reflektiert

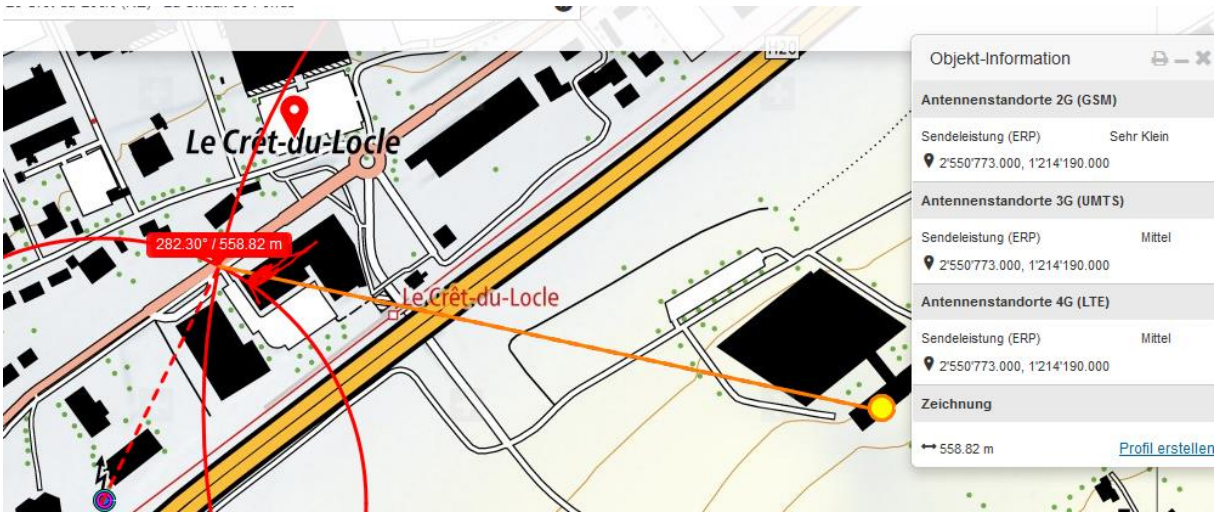

Somit kann die ursprüngliche Distanz (um 10% verlängert, wegen Verlusten an der Oberfläche) eingetragen werden.

Zum Verständnis der neurologisch/medizinischen Abläufe bei solchen Unfällen:

Niels Kuster et al. NFP 57 http://www.snf.ch/SiteCollectionDocuments/nfp/nfp57/nfp57_synthese_d.pdf
Mobilfunk bewirkt Veränderungen der Hirnströme

«Der unklare Unfall in der Verkehrsmedizin» (AGU-Seminar 2015) Dr. Ulfert Grimm Fachbereich Verkehrsmedizin Institut für Rechtsmedizin St.Gallen http://agu.ch/1.0/pdf/agu-seminar15.pdf

«Wirkungen des Mobil- und Kommunikationsfunks» Eine Schriftenreihe der Kompetenzinitiative zum Schutz von Mensch, Umwelt und Demokratie e.V.

https://www.diagnose-funk.org/publikationen/dokumente-downloads/kompetenzinitiative-broschuerenreihe

Wirkungen von Elektrosmog auf Verkehrsunfälle: https://www.hansuelistettler.ch/elektrosmog/elektrosmog-im-verkehr/studie

Zum Thema Herzrhythmus hat Prof. Magda Havas, Trent University, publiziert https://magdahavas.com/pick-of-the-week-24-microwave-radiation-affects-the-heart/

Hochspannungsleitungen und Magnetfelder am Boden: http://people.ee.ethz.ch/~pascal/Hochspann/BBoden.gif

Hansueli Stettler.Bauökologie.Funkmesstechnik.Lindenstrasse 132.9016 St.Gallen.www.hansuelistettler.ch.info@hansuelistettler.ch

Die Meldung ist nicht im Archiv der Kapo JU zu finden

07.10.2016 13:59

Accident de la circulation avec blessures corporelles

Vendredi 07 octobre 2016 vers 10h00, une automobiliste circulait de Delémont, en direction de Courrendlin. Peu après le giratoire de l'autoroute A16, pour une raison que l'enquête devra déterminer, elle déviait ...

30.09.2016 15:44

Un guichet commun pour les polices cantonale et locale à Porrentruy

Un guichet commun pour les polices cantonale et locale à Porrentruy Afin d'offrir un service adapté aux citoyens ajoulots, les polices cantonale et locale à Porrentruy ouvrent un guichet commun à la rue du 23 ...

23.09.2016 23:26

Accident de la circulation

Accident de la circulation sur l'autoroute A16 Ce jour vers 18h25, un automobiliste circulait de Delémont en direction de Glovelier. A la hauteur de la voie d'entrée de la jonction de Bassecourt, alors qu'il ...

02.09.2016 19:00

Accident de la circulation

Accident de motocycle à Saignelégier Le 02.09.2016 à 1629h, la police cantonale recevait un appel concernant un accident impliquant un motocycliste et deux voitures. Rapidement sur place, la police constatait ...

30.08.2016 11:26

Incendie